



CEMENTERI NOU IGUALADA

estudi Enric Miralles y Carme Pinós



CASA BIOSCA

J.A. Coderch de Sentmenat, arquitecte

1a visita al:

**CEMENTIRI NOU
IGUALADA
|
A LA CASA BIOSCA**

dissabte 28 d'abril 2012

Organitza i presenta:
DEAV (Delegació d'Estudiants
d'Arquitectura del Vallès)

Col·labora: **DEd'AB** (Delegació
d'Estudiants d'Arquitectura de Barcelona)

Elaborat per :Alejandro Cuesta Hidalgo,
ETSAV i Martí Obiols Galí, ETSAV

Sant Cugat del Vallès abril 2012

ENRIC MIRALLES I MOYA

(Barcelona, 1955 -

S. Feliu de Codines 2000)

Va començar la seva trajectòria professional en l'estudi d'Albert Viaplana i Helio Pion, on va romandre fins al 1983. Al mateix temps era professor adjunt en les dues universitats en les que havia estudiat.

A partir de llavors el seu estudi va viure tres èpoques. A la primera (1983-1990 va treballar amb la seva primera dona, Carme Pinós, va estar sol en el període 1990-1994 i va reorganitzar el seu estudi que va passar a anomenar-EMBT, per treballar amb la italiana Benedetta Tagliabue, la seva segona dona, el 1995 - 2000.



Realitzades amb Carme Pinós

1984-1986: Institut "La Llauna" (Badalona)

1985-1994: Cementeri Nou (Igualada)

1986-1992: Centre Cívic (Balenyà)

1986-1993: Internat (Morella)

1987: Remodelació del "Vapor Vell" (Barcelona)

1987-1993: Centre Cívic de La Mina (Sant Adrià de Besòs)

1988-1992: Pavelló d'Esports (Osca)

1989-1991: Centre de Tir amb arc (Vall d'Hebron, Barcelona)

1990-1991: Centre de Tecnificació (Alacant, País Valencià)

1990-1992: Pèrgoles del Passeig de la Nova Icària (Barcelona)

Realitzades amb Benedetta Tagliabue

1995: Laboratoris de la Universitat de Dresden (Dresden)

1996: Biblioteca Nacional del Japó (Tòquio)

1996-2000: Sis vivendes d'habitatges (Amsterdam)

1997: Embarcador (Tessalònica)

1997-2000: Parc Diagonal Mar (Barcelona)

1997-2000: Ajuntament (Utrecht)

1997-2001: Mercat de Santa Caterina (Barcelona)

1998-2000: Escola de Música per la Joventut (Hamburg, Alemanya)

1998-2002: Parlament d'Escòcia (Edimburg)

1999: Edificis dels Jutjats (Salerno)

1999: Campus de la Universitat de Vigo (Vigo)

1999-2001: Parc dels colors (Mollet del Vallès)

1999-2006: Edifici de Gas Natural (Barcelona)

2000-2005: Escola d'Arquitectura (Venècia, Itàlia)

2007: Biblioteca "Enric Miralles" (Palafolls)

1984-1986: Institut "La Llauna" (Badalona)

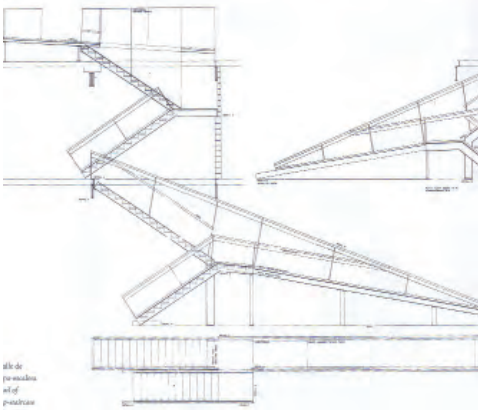

sketch
of
structure

1985-1994: Cementeri Nou (Igalada)

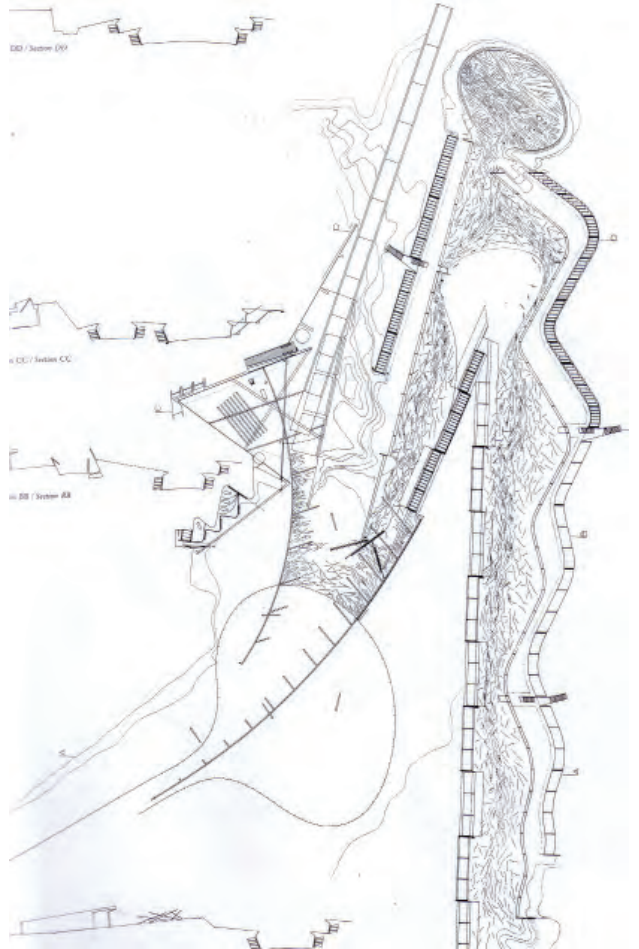

1986-1992: Centre Cívic (Balenyà)

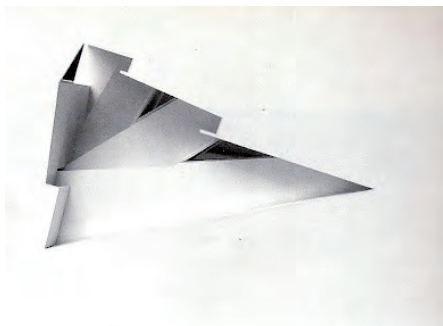
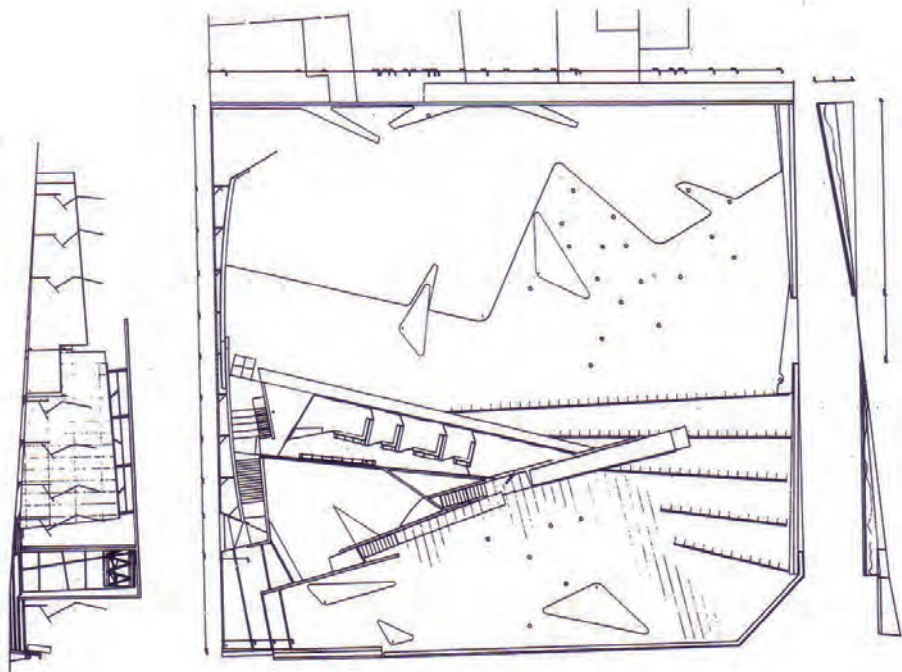

1986-1993: Internat (Morella)

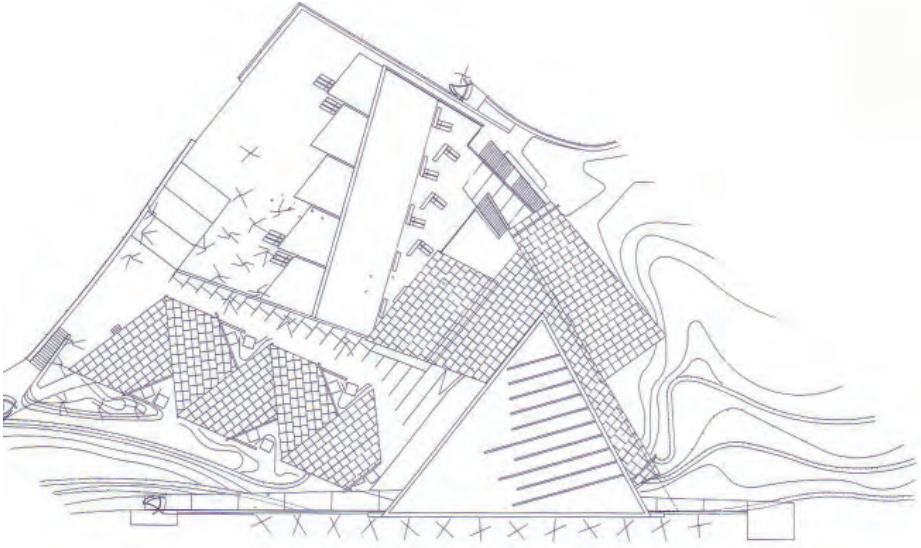

1987-1993: Centre Cívic de La Mina (Sant Adrià de Besòs)

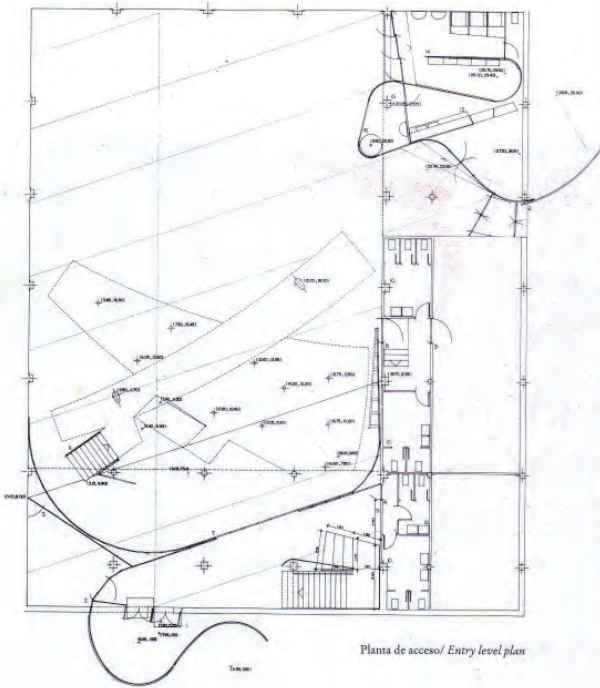

Planta de acceso / Entry level plan

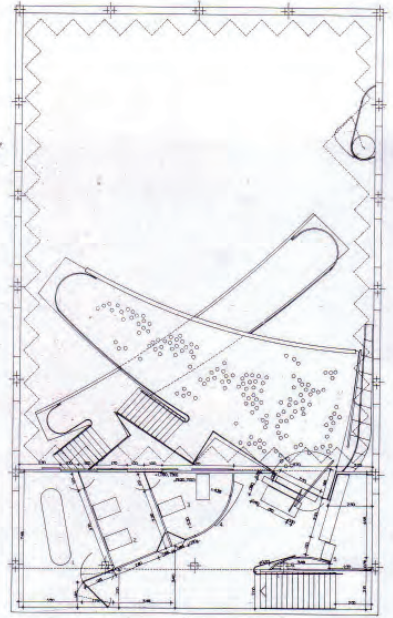

Planta nivel palcos / Balconies level plan



1988-1992: Pavelló d'Esports (Osca)

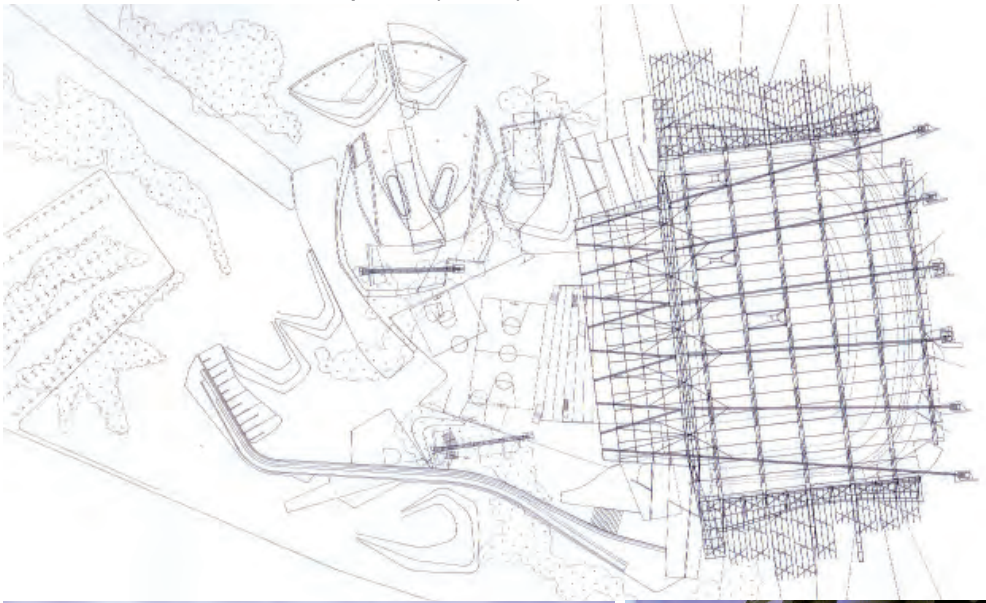

1989-1991: Centre de Tir amb arc (Vall d'Hebron, Barcelona)

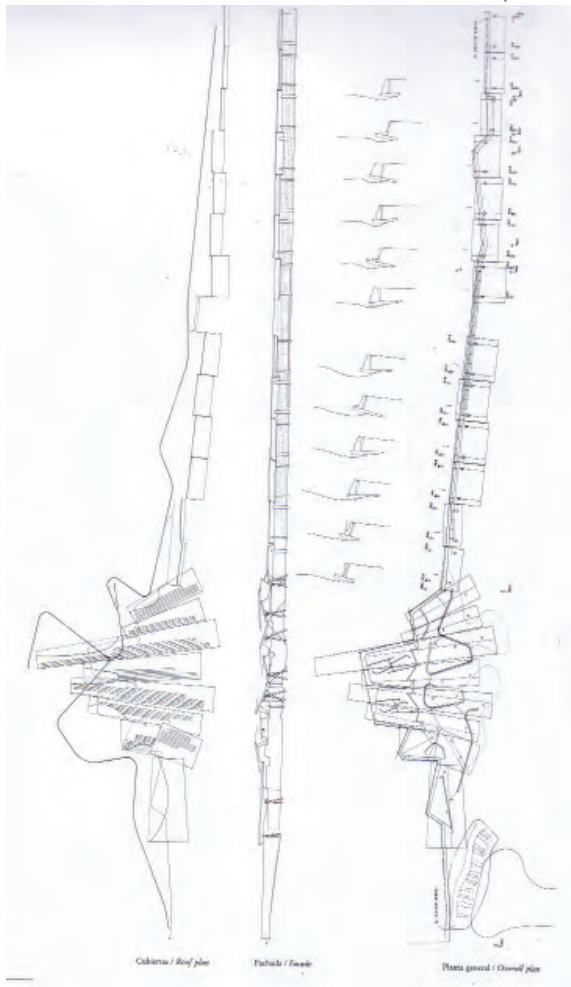

1990-1991: Centre de Tecnificació (Alacant, País Valencià)

Nivel +6

- 1 Acceso Público
- 2 Entrada Pabellón
- 3 Rampa a zona de competición
- 4 Plataforma de acceso a grada
- 5 Grada
- 6 Fosa competición
- 7 Sala de prensa
- 8 Núcleo comunicaciones deportivas
- 9 Zona entrenamiento gimnasia rítmica
- 10 Balcón a zona de gimnasia rítmica
- 11 Gimnasia aparatos
- 12 Fosa

- 1 Public access
- 2 Pavilion entry
- 3 Ramp to competition area
- 4 Access platform to stands
- 5 Stands
- 6 Competition area
- 7 Press room
- 8 Sports communication center
- 9 Rhythmic gymnastics training area
- 10 Balcony over rhythmic gymnastics
- 11 Workout equipment gym
- 12 Sand pit

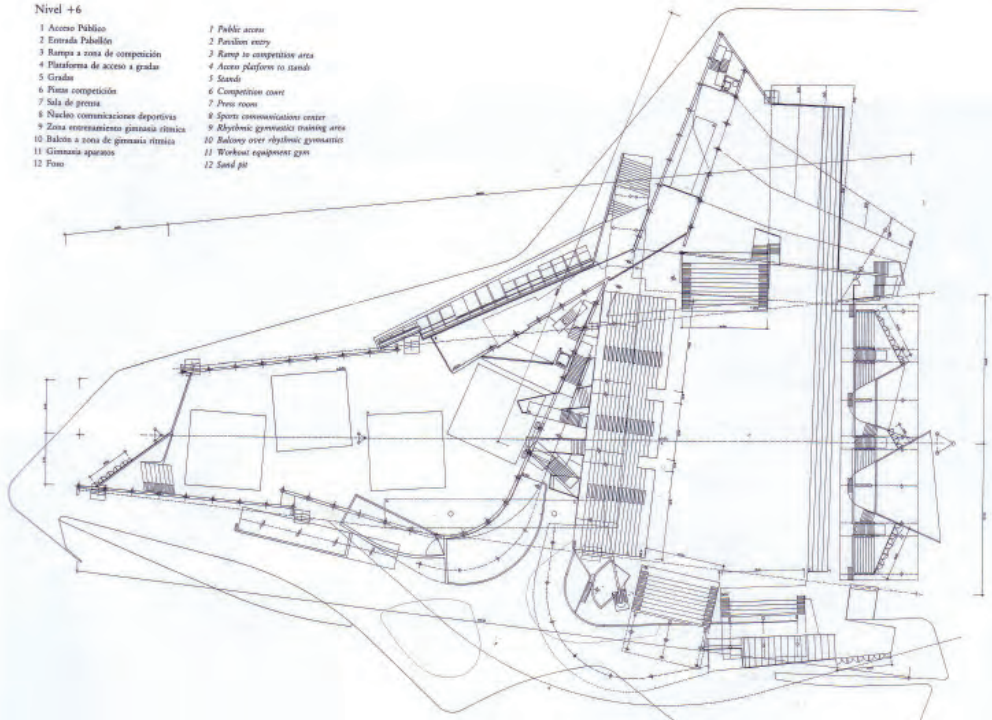

1990-1992: Pèrgoles del Passeig de la Nova Icària (Barcelona)

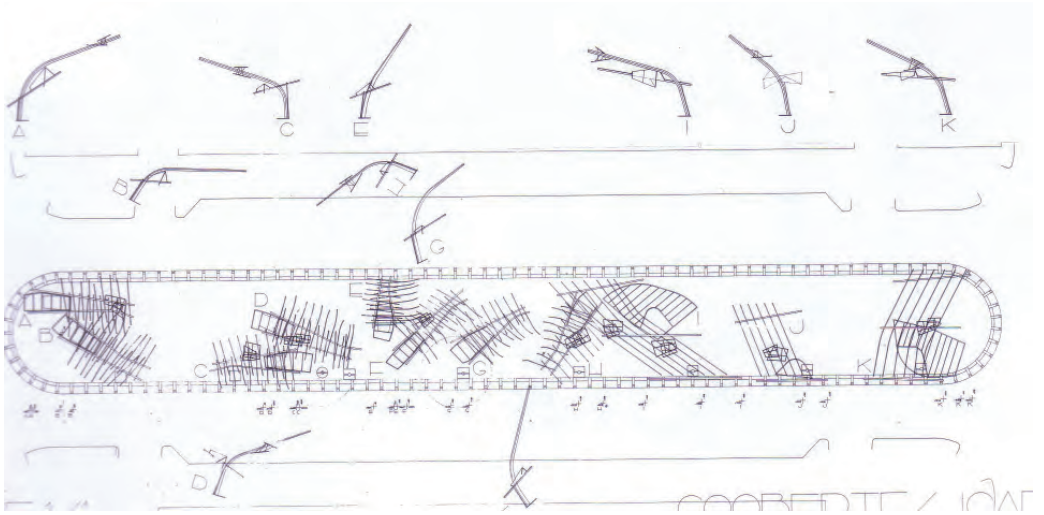

1996-2000: Sis vivendes d'habitatges (Amsterdam)



Facada lateral al Canal (West) / Canal side elevation (North)

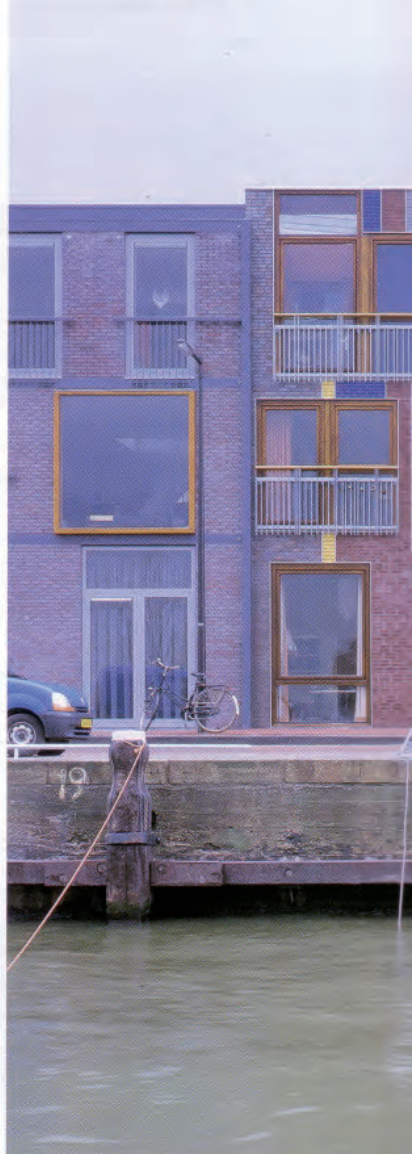
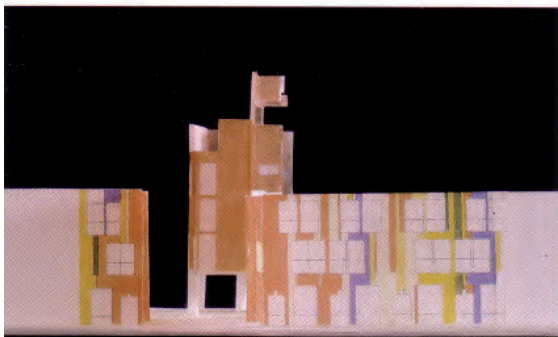

1997-2000: Parc Diagonal Mar (Barcelona)

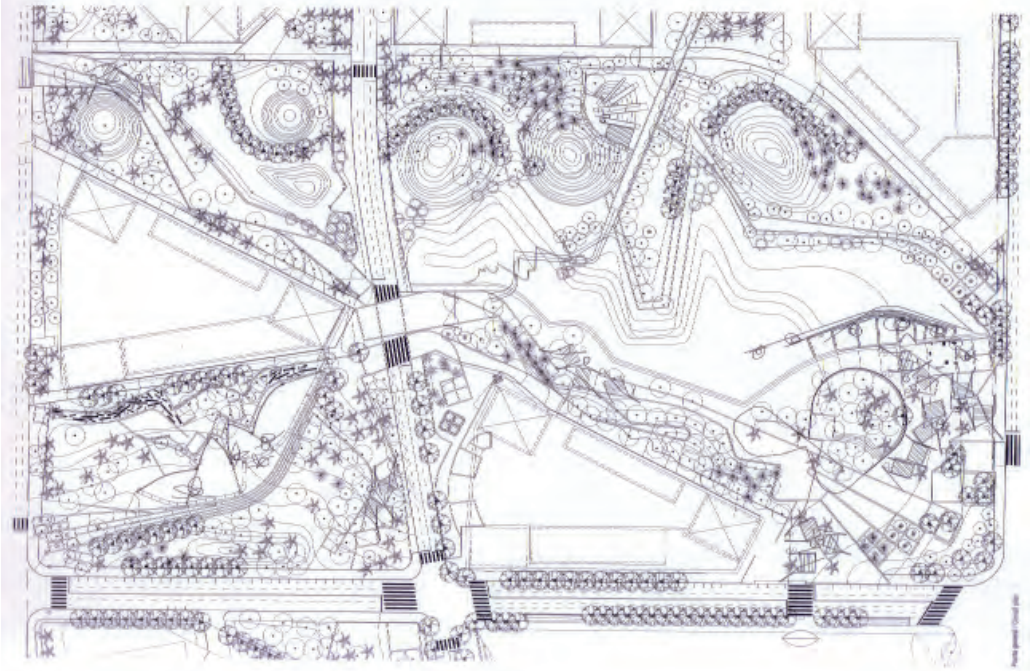

1997-2000: Ajuntament (Utrecht)

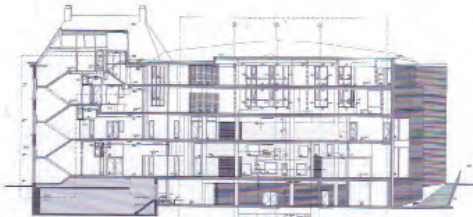

Secció transversal 02.3 / Cross section 02.3



1997-2001: Mercat de Santa Caterina (Barcelona)

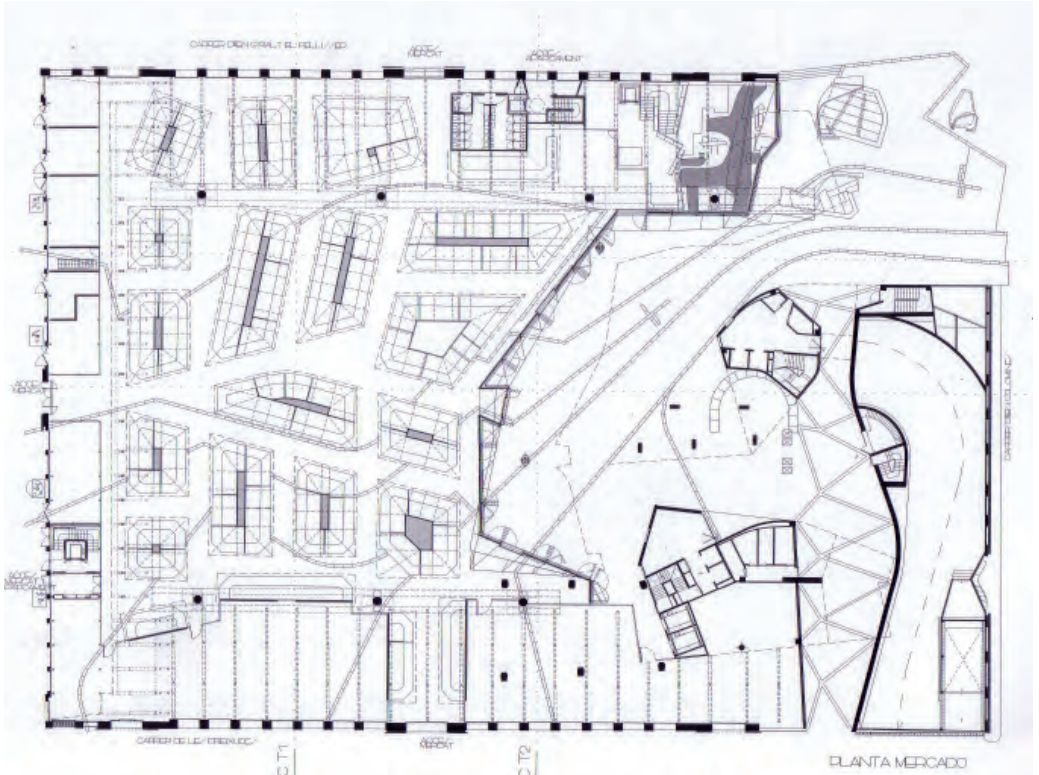

1998-2002: Parlament d'Escòcia (Edimburg)

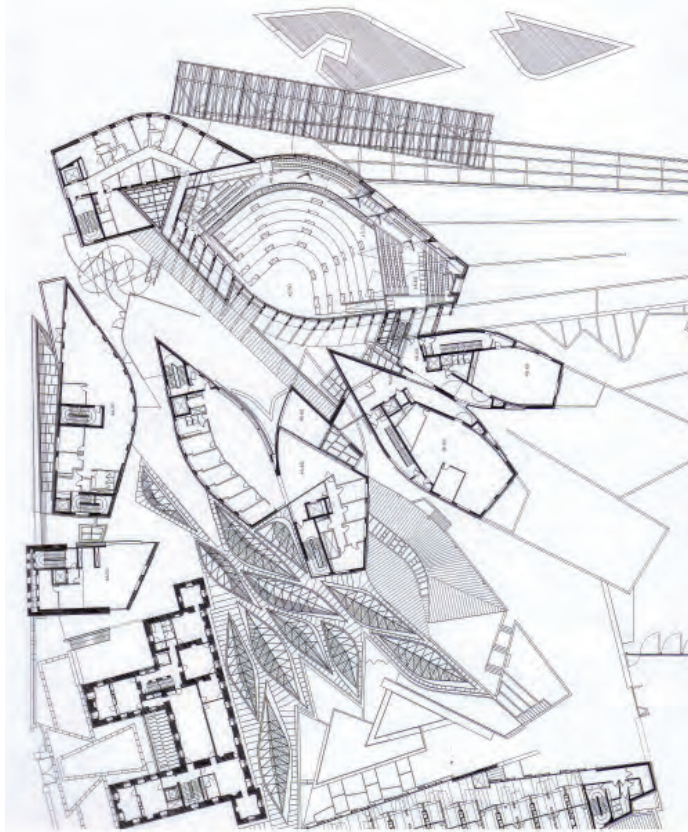

1999-2001: Parc dels colors (Mollet del Vallès)



PARC MOIET
L'AVANTAJA
L'AVANTAJA
L'AVANTAJA
L'AVANTAJA
L'AVANTAJA
L'AVANTAJA
L'AVANTAJA
L'AVANTAJA
L'AVANTAJA

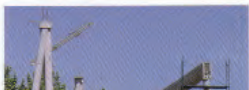

1999-2006: Edifici de Gas Natural (Barcelona)

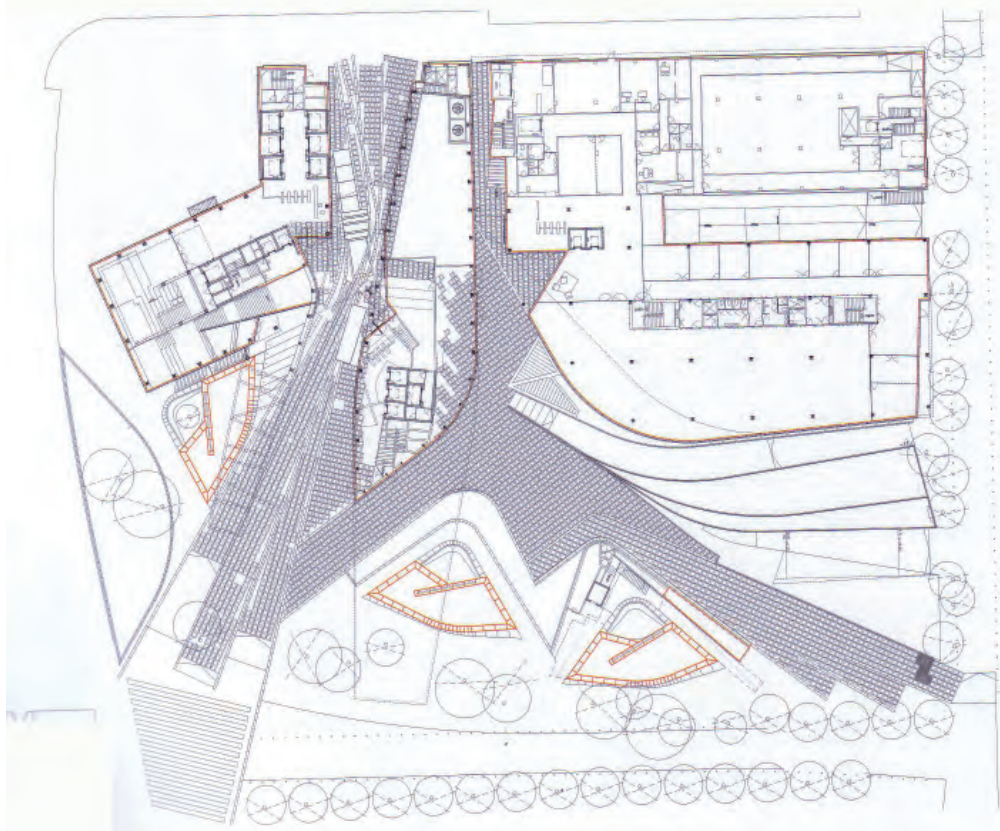

2007: Biblioteca "Enric Miralles" (Palafolls)

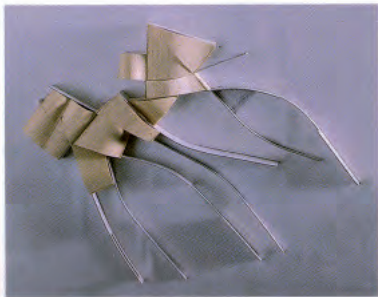

JOSEP ANTONI CODERCH

(Barcelona, 26 de novembre de 1913 -
Espolla, 6 de novembre de 1984)

1913 neix a Barcelona
1941 ETSAB
1942 Despatx amb Manuel Valls
Representant al CIAM per Sert
1965 Professor ETSAB
Membre del TEAM 10
1971 numerari de la Reial Acadèmia Catalana de les Belles Arts de St. Jordi
1977 Medalla d'or del FAD
1984 mor a Espolla



Obres representatives:

Casa Ugalde (Caldes d'Estrac)
Pavelló d'Exposicions, IX Triennal de Milà
Casa Rozès (Roses)
Casa Gili (1965) (Sitges, Catalunya)
Casa Senillosa (Sitges)
Edifici Banco Transatlántico (Barcelona)
Edifici d'habitatges al carrer Johann Sebastian Bach (Barcelona)
Casa Uriach (l'Ametlla del Vallès)
Edificis Trade [4] (1968, Barcelona)
Hotel del Mar (Palma de Mallorca)
Casa Catasús (Sitges)
Urbanització Can Pep Simó (Eivissa)
Edifici d'habitatges Girasol (Madrid)
Conjunt d'habitatges del Banco Urquijo (Barcelona)
Edifici de l'Institut Francès (Barcelona)
Ampliació de l'Escola Tècnica Superior d'Arquitectura (Barcelona)
Centre Tècnic de Seat (Martorell)

1952 Casa Ugalde, Caldetes

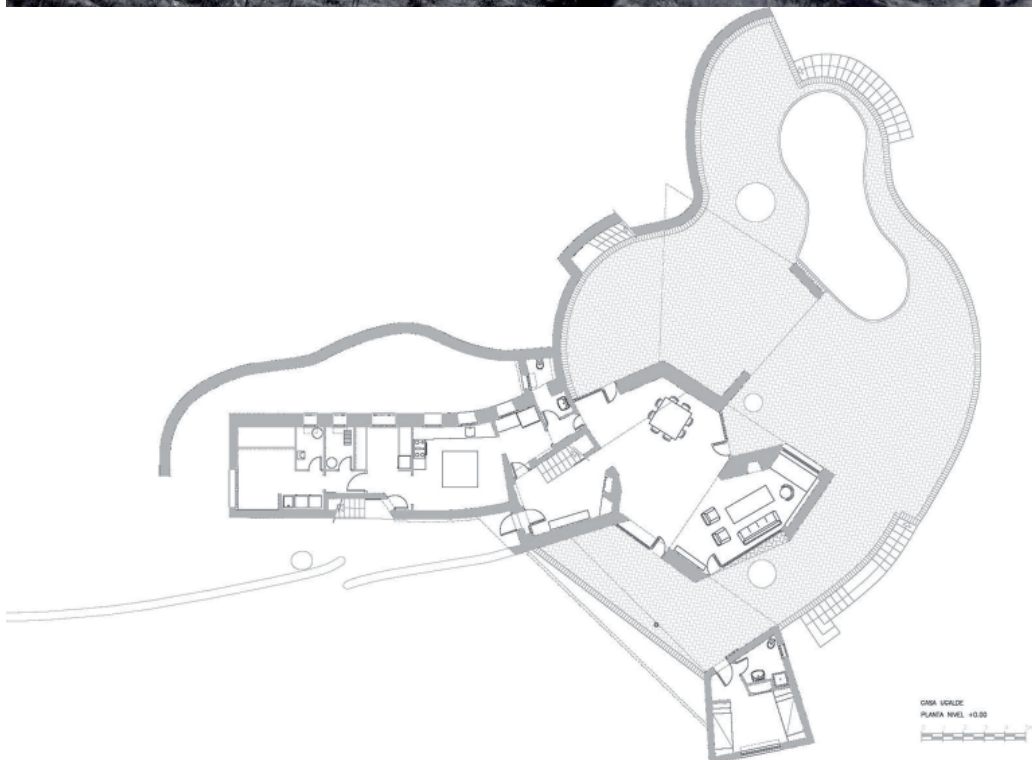

1955 Habitatges de la Barceloneta, Barcelona

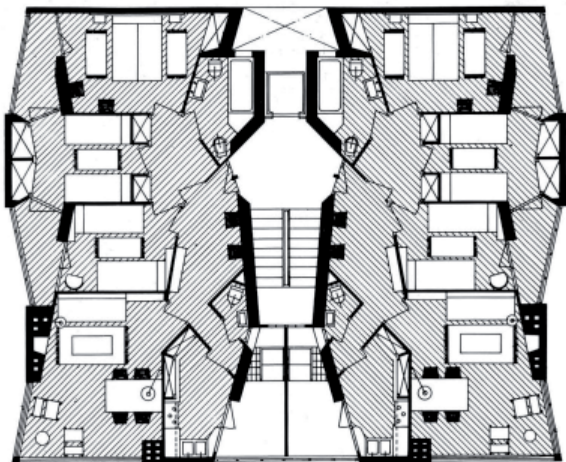

Planta Tipo

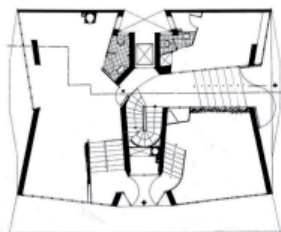

Planta Baja



Planta Semisótano

1957 Habitatges Johan Sebastian Bach , Barcelona

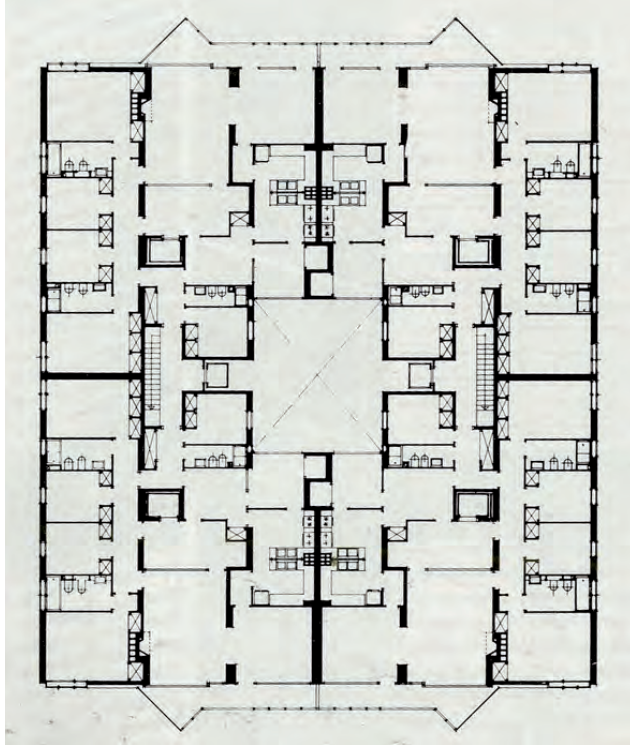
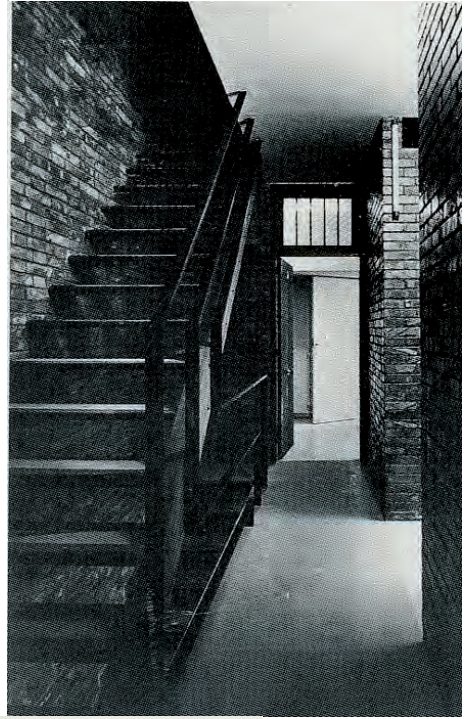

1969 Edifici trade, Barcelona

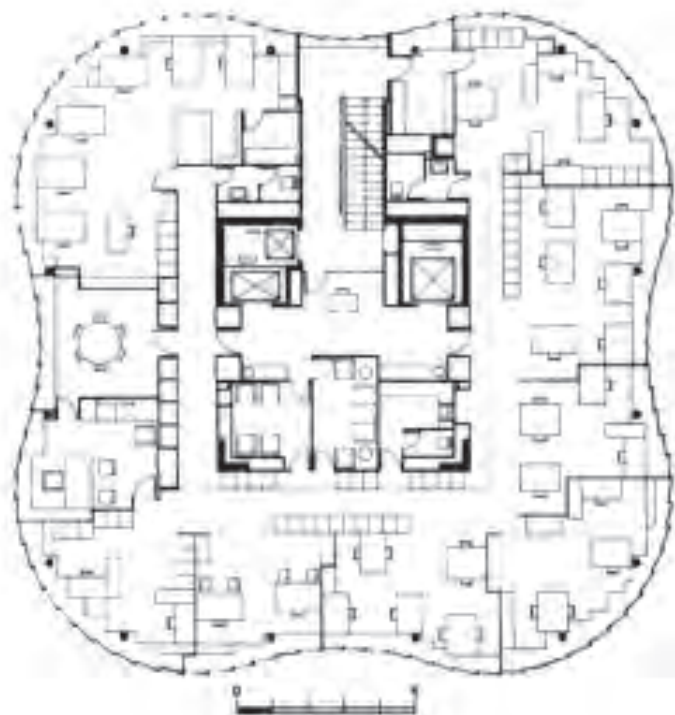

1967 Habitages C/ modolell Freixa, Barceleona

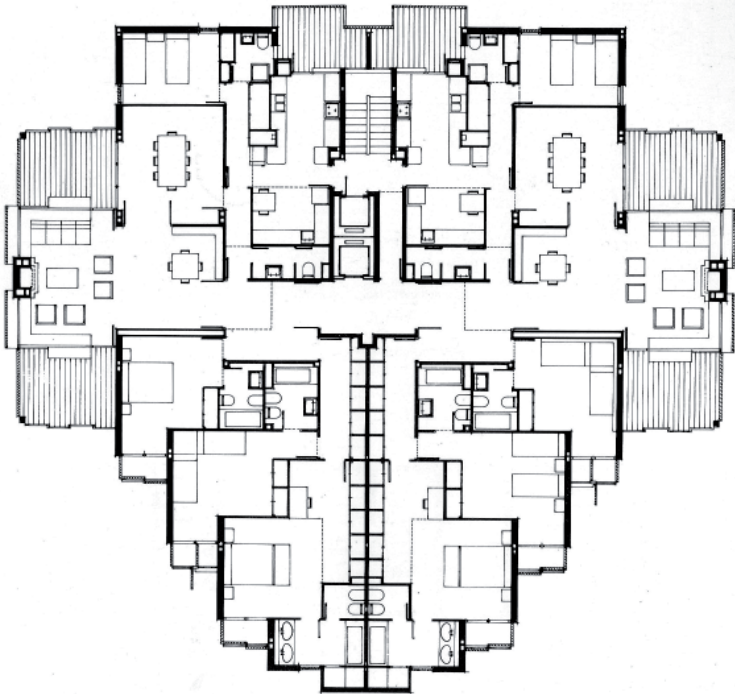
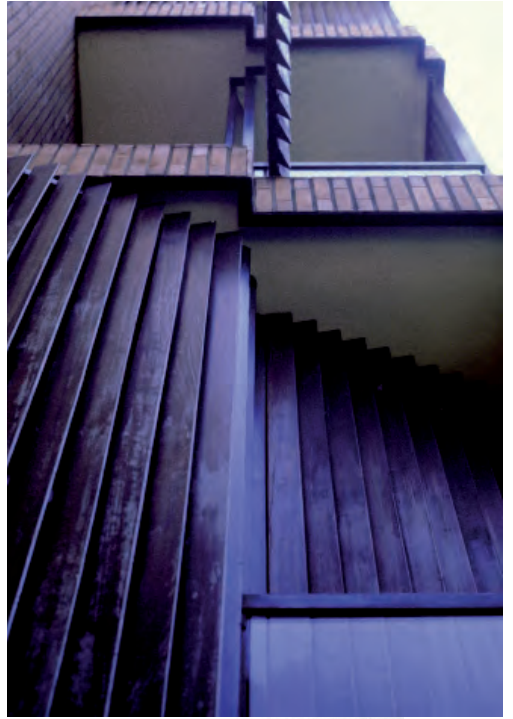

1968 Habitatges de les Cotxeres, Barcelona



1985 Aulari ETSAB



© SANDRO MAGGI

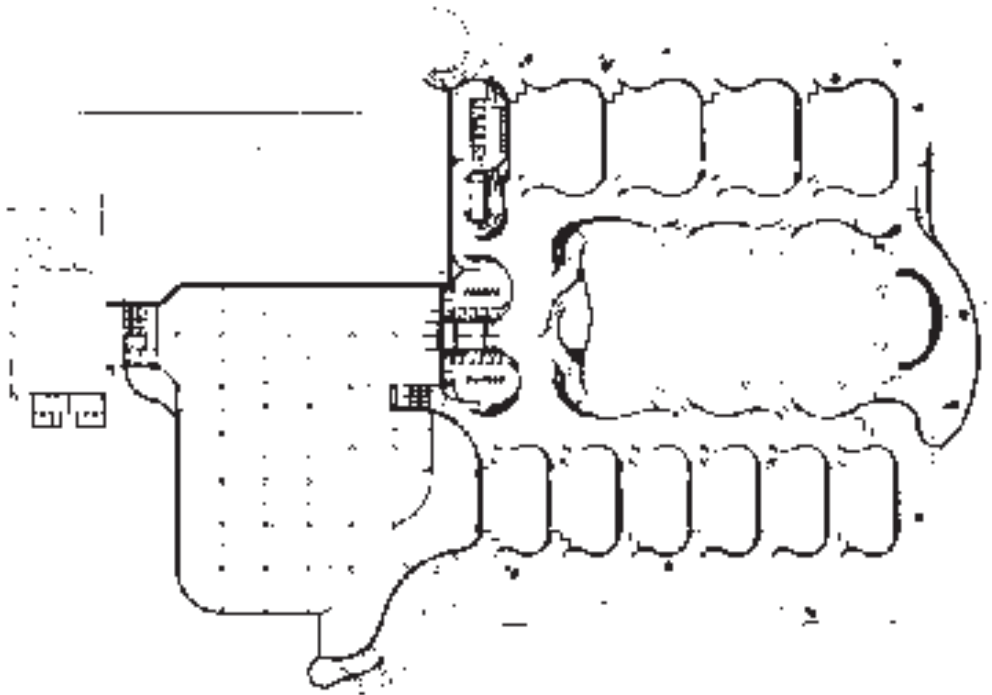

196 Casa Biosca, Igualada





FIGURE 6.14. (LEFT) NORTH

FIGURE 6.15. (RIGHT) SOUTH



FIGURE 6.16. WEST



FIGURE 6.17. EAST



FIGURE 6.18. SOUTH









DE D'AB